PRODUCT-DETAILS

OT400U40C

OT400U40C CHANGE-OVER SWITCH

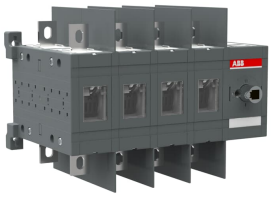

Общая информация

Тип расширенного изделия	OT400U40C
Идентификационный номер изделия	1SCA022874R3490
Европейский товарный код (EAN)	6417019340234
Описание в каталоге	OT400U40C CHANGE-OVER SWITCH
Длинное описание	Handle and shaft has to be ordered separately

Ordering

Минимальный объем заказа	1 штука
Номер таможенного тарифа	85365080
Страна происхождения	Finland (FI)

Popular Downloads

Технические данные	1SCC303003C0201
Инструкции и руководства	1SCC303008M0203

Dimensions

Чистая ширина изделия	305 mm
Чистая высота изделия	185 mm
Чистая толщина изделия	203 mm
Чистый вес изделия	7.66 kg 16.89 lb

Technical

Номинальный рабочий ток, AC-21A (I_e)	(380...415 В) 400 A (500 В) 400 A (690 В) 400 A
Номинальный рабочий ток, AC-22A (I_e)	(380 ... 415 В) 400 A (500 В) 400 A (690 В) 400 A
Номинальный рабочий ток, AC-23A (I_e)	(380 ... 415 В) 400 A (500 В) 400 A (690 В) 400 A
Rated Operational Current AC-31B (I_e)	(380...415 В) 400 A
Rated Operational Current AC-33B (I_e)	(380...415 В) 400 A
Условный тепловой ток на открытом воздухе (I_{th})	q = 40 °C 400 A
Номинальное выдерживаемое импульсное напряжение (U_{imp})	12 kV
Номинальное рабочее напряжение	1000 V
Номинальный кратковременно выдерживаемый ток (I_{cw})	для 1,0 с 15 килоампер, среднеквадратичное значение
Степень загрязнения	степень загрязнения 3
Handle Color	Черный
Тип рукоятки	Handle and shaft not included
Fourth Pole Position	Right Side
Fourth Pole Type	Switched - Simultaneous Function
Механизм управления	Mechanism at the End of the Switch 40 (Right Side)
Distance Between Phases	Standard
Положение клемм линии L	Top In - Bottom Out, Bottom In - Top Out
Рабочий режим	Front operated
Стандарты	UL 98 / IEC60947-3
Тип монтажа	Base mounting
Количество полюсов	4
Степень защиты	Front IP20
Механическая износостойкость	8000 цикл
Transition Type	Open

Technical UL/CSA

Номинальная мощность в л.с.	согласно стандарту UL 240V 125 Hp согласно стандарту UL 480V 250 Hp согласно стандарту UL 600V 350 Hp
Номинальный ток UL	400 A

Environmental

Экологическая информация	1SCC303050D0201

Certificates and Declarations (Document Number)

Декларация о соответствии - CE	1SCC303007D0202
Экологическая информация	1SCC303050D0201
Инструкции и руководства	1SCC303008M0203

Container Information

Package Level 1 Units	1 штука
Package Level 1 Width	240 mm 9.45 in
Package Level 1 Depth / Length	325 mm 12.8 in
Package Level 1 Height	218 mm 8.58 in
Package Level 1 Gross Weight	8.11 kg 17.88 lb
Package Level 1 EAN	6417019340234

Classifications

Код классификации объекта	Q
ETIM 5	EC000216 - Switch disconnector
ETIM 6	EC000216 - Switch disconnector
ETIM 7	EC000216 - Switch disconnector
Универсальная стандартная классификация товаров и услуг (UNSPSC)	39122233
WEEE Category	5. Small Equipment (No External Dimension More Than 50 cm)

Категории
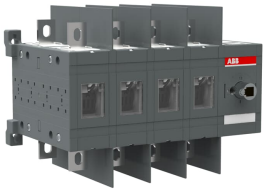
Низковольтное оборудование → Выключатели нагрузки → Реверсивные выключатели нагрузки → Реверсивные рубильники