PRODUCT-DETAILS

OT1000E01P

OT1000E01P SWITCH-DISCONNECTOR

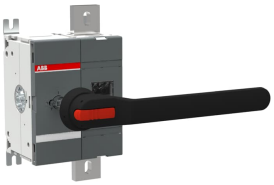

Общая информация

Тип расширенного изделия	OT1000E01P
Идентификационный номер изделия	1SCA123134R1001
Европейский товарный код (EAN)	6417019539874
Описание в каталоге	OT1000E01P SWITCH-DISCONNECTOR
Длинное описание	1-pole, front operated, base mounted switch-diconnector with black IP65 handle and shaft, terminal bolt kit included

Ordering

Минимальный объем заказа	1 штука
Номер таможенного тарифа	85365080
Страна происхождения	Finland (FI)

Popular Downloads

Технические данные	1SCC301020C0201
Инструкции и руководства	1SCC301047M0213
Механические чертежи	OT1250E01.igs

Dimensions

Чистая ширина изделия	174.5 mm
Чистая высота изделия	306 mm
Чистая толщина изделия	167 mm
Чистый вес изделия	7.4 kg

Technical

Номинальный рабочий ток, AC-21A (I_e)	(380...415 В) 1000 A (500 В) 1000 A (690 В) 1000 A (1000 V) 1000 A
Номинальный рабочий ток, AC-22A (I_e)	(380 ... 415 В) 1000 A (500 В) 1000 A (690 В) 1000 A
Номинальный рабочий ток, AC-23A (I_e)	(380 ... 415 В) 1000 A (500 В) 1000 A (690 В) 1000 A
Номинальная рабочая мощность, AC-23A (P_e)	(400...415 В) 560 kW (500 В) 710 kW (690 В) 1000 kW
Условный тепловой ток на открытом воздухе (I_{th})	q = 40 °C 1000 A
Условный тепловой ток (I_{the})	В закрытом исполнении 1000 A
Номинальное выдерживаемое импульсное напряжение (U_{imp})	12 kV
Номинальное напряжение изоляции (U_i)	acc. to IEC/EN 60664-1 1000 V
Номинальное рабочее напряжение	Главная цепь 1000 V
Rated Short-Circuit Making Capacity (I_{cm})	(690 В) 110 kA
Номинальный кратковременно выдерживаемый ток (I_{cw})	для 1,0 с 50 kA
Потери мощности	at Rated Operating Conditions per Pole 19 W
Степень загрязнения	степень загрязнения 3
Handle Color	Черный
Тип рукоятки	Handle and shaft included
Механизм управления	Mechanism at the End of the Switch 01 (Left Side)
Distance Between Phases	Standard
Положение клемм линии L	Ввод сверху - вывод снизу Bottom In - Top Out
Рабочий режим	Front operated
Стандарты	IEC 60947-3
Специальные функции	No
Тип монтажа	Base mounting

Количество полюсов	1
Степень защиты	Front IP00
Тип клемм	Лепестковые выводы
Крутящие моменты затяжки	согласно МЭК 60947-1 50…75 N·m
Механическая износостойкость	6000
Lock Type	Yes

Environmental

Правила ограничения содержания вредных веществ. RoHS статус	Following EU Directive 2011/65/EU
Экологическая информация	1SCC301149D0202

Certificates and Declarations (Document Number)

Декларация о соответствии - CE	1SCC301155D2704
DNV GL Certificate	1SCC301184D0203
Экологическая информация	1SCC301149D0202
Инструкции и руководства	1SCC301047M0213
Правила ограничения содержания вредных веществ.RoHS информация	1SCC301149D0203

Container Information

Package Level 1 Units	box 1 штука
Package Level 1 Width	205 mm
Package Level 1 Depth / Length	395 mm
Package Level 1 Height	205 mm
Package Level 1 Gross Weight	8 kg
Package Level 1 EAN	6417019539874

Classifications

Код классификации объекта	Q
ETIM 5	EC000216 - Switch disconnector
ETIM 6	EC000216 - Switch disconnector
ETIM 7	EC000216 - Switch disconnector
WEEE Category	5. Small Equipment (No External Dimension More Than 50 cm)

Категории
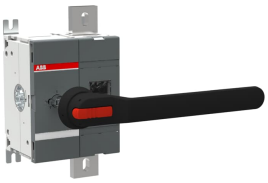
Низковольтное оборудование → Выключатели нагрузки → Выключатели нагрузки