PRODUCT-DETAILS

4125RU4W

Ind. P&S#4125RU4W

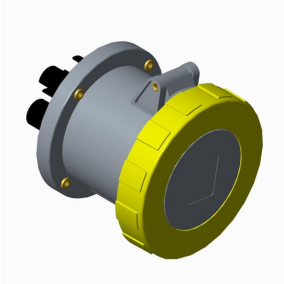

Ogólne informacje

Extended Product Type	4125RU4W
ID Produktu	2CMA167141R1000
Numer EAN	7392696671415
Opis katalogowy	Ind. P&S#4125RU4W
Opis	Socket-outlet, panel mounting, earthing sleeve position 4h, rated current 125A, IP67 watertight, unified flange, straight, 3-poles+neutral+earth, frequency 50-60 Hz, color code Yellow

Charakterystyka zamówienia

E-Number (Sweden)	2416783
E-Number (Finland)	2416783
E-Number (Norway)	2416783
Numer EAN	7392696671415
Kraj pochodzenia	Republika Czeska (CZ)
Minimalna ilość zamówienia	1 sztuka

Wymiary

Szerokość produktu netto	115 mm

Wysokość produktu netto	158 mm
Waga produktu netto	1.14 kg
Rysunki mechaniczne	9AKK107991A3871

Informacje o pakowaniu

Szerokość opakowania (poziom 1)	135 mm
Długość opakowania (poziom 1)	140 mm
Wysokość opakowania (poziom 1)	200 mm
Waga opakowania brutto (poziom 1)	1.2 kg
EAN opakowania (poziom 1)	7392696671415
Jednostka opakowania (poziom 1)	box 1 sztuka
Szerokość opakowania (poziom 2)	800 mm
Długość opakowania (poziom 2)	1200 mm
Wysokość opakowania (poziom 2)	900 mm
Waga opakowania brutto (poziom 2)	228.8 kg
EAN opakowania (poziom 2)	7392696071758
Jednostka opakowania (poziom 2)	pallet (lift) 174 sztuka

Normy środowiskowe

Status RoHS	Following EU Directive 2011/65/EU

Certyfikaty i deklaracje (Numer dokumentu)

Deklaracja zgodności - CE	2CMC700005D0001
Informacje środowiskowe	2CMC000056M0000
Dane RoHS	2CMC700005D0001
SEMKO Certificate	1614199
REACH Declaration	2CMC700005D0001

Dodatkowe informacje

Dodatkowe informacje	3P+N+E
Temperatura otoczenia	-25 … 40 °C
Cable Cross-Section	16 ... 70 mm²
Kolor	Yellow
Rodzaj podłączenia	Screw
Stopień ochrony obudowy	IP67

	IP69
Częstotliwość (f)	50 Hz 60 Hz
Funkcja	Socket outlet, panel mounting, unified flange, straight
Materiał obudowy	Thermoplastic (PBT)
Opis	Ind. P&S#4125RU4W
Otwory montażowe	71x71
Rodzaj montażu	unified flange, straight
Liczba biegunów	5
Ilość	1 sztuka
Typ produktu	TRU
Nazwa produktu	Panel mounted socket
Rodzaj zabezpieczeń	Watertight
Prąd znamionowy (I_n)	125 A
Częstotliwość znamionowa (f)	50...60 Hz
Napięcie znamionowe (U_r)	57/100 ... 75/130 V
Recommended Screw Driver	PH2
Standardy	IEC 60309-1, -2
Odpowiedni do	Socket Outlets for Panel Mounting
Odpowiedni dla produktów klasy	IEC Industrial Plugs and Sockets
Instrukcje i podręczniki	2CMC000038M0001
Installation Manual	2CMC000038M0001
RAL Number	RAL 7001 - Silver Grey

Klasyfikacje

eClass	27440504
UNSPSC	39120000

Dane techniczne

Momenty dokrecajace	WireClamp5.6 N·m

Kategorie
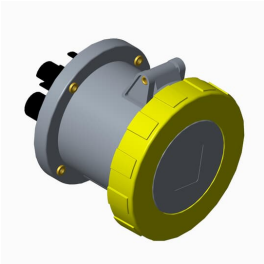
Produkty niskiego napięcia i systemy → Wtyki i gniazda przemysłowe → Tough & Safe → Socket Outlets for Panel Mounting